MÄ OLIN KELPO IHMINEN

SAN. SÄV. SEIJA LEHTONEN

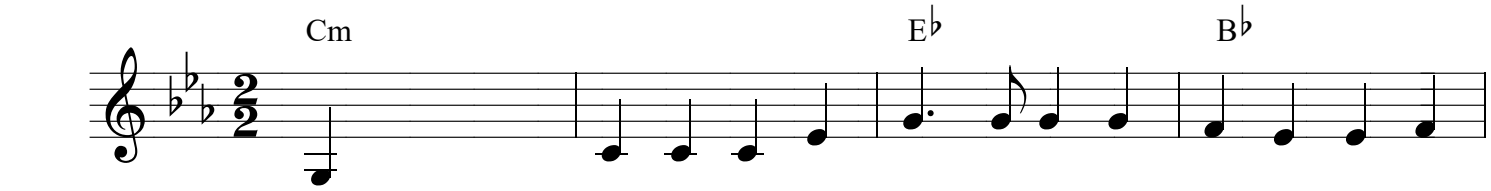

1. MÄ O- LIN KEL- PO IH- MI-NEN JA PAL- JON HY- VÄÄ
2. MÄ SIL- LOIN ET- SIN RAA- MA-TUN JA SI- TÄ SE- LAI-
3. NY- KYI- SIN MÄ O- LEN- KIN PE- LAS- TET- TU SYN- TI-

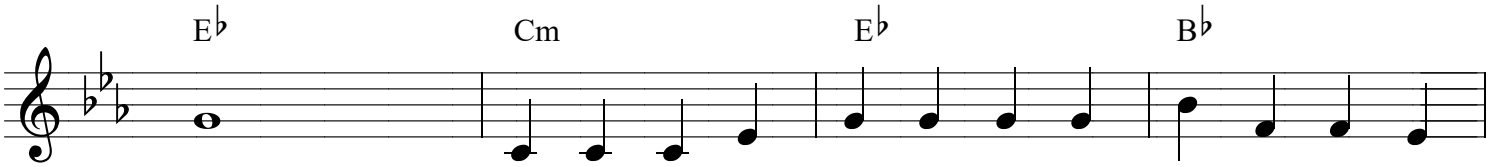

TEIN. KÖY- HIL- LE- KIN KE- RÄ- YK- SIIN RA- HO- JA- NI
LIN. LÖY- SIN VIH- DOIN RAT- KAI- SUN KIR- JEES- TÄ PAA- VA-
NEN, JO- KA E- LÄÄ JO- KA HET- KEN KANS- SA JEE- SUK-

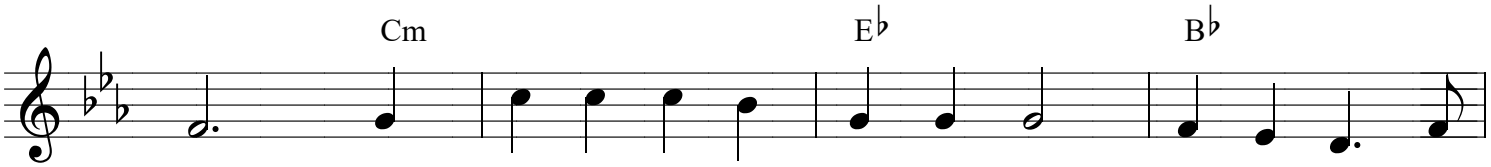

VEIN. MÄ LÄH- DIN JO- KA SUN- NUN- TAI SAAR- NAA KUU- LE-
LIN. EN IT- SE- Ä- NI PE- LAS- TAA TE- OIL- LA NI
SEN. HÄN ´VE- REL- LÄÄN MUT PUH- DIS- TAA AI- NA PÄI- VIT-

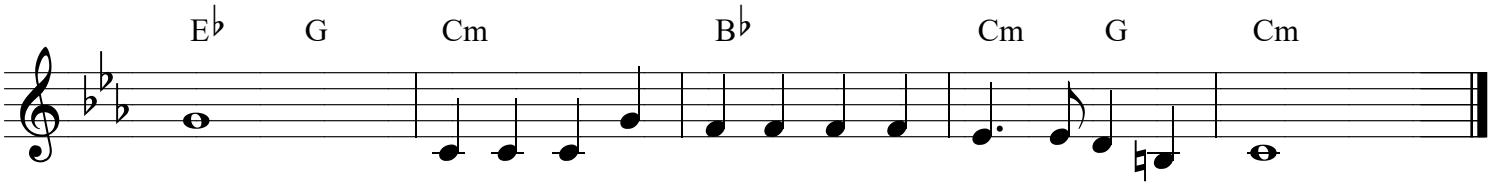

MAAN, MUTT' EN RAU-HAA SY- DÄ- MEE-NI SIL- TI SAANUT- KAAN-
VOI, AR- MOS- TA VAIN PE- LAS-TUK-SEN JEE- SUS MEILLE SOI.
TÄIN. MYÖSKIN OH- JAA SA-NALLAAN MUN KO- KO E- LÄ- MÄIN.